

FICHA No: 435	 ALCALDÍA MAYOR DE BOGOTÁ D.C.	SECRETARIA DE PLANEACION DISTRITAL (SPD) INVENTARIO BIC / DECRETO 606 DEL AÑO 2001 DIRECCION DE PATRIMONIO Y RENOVACION URBANA CONTRATO DE CONSULTORIA No.126/2010	CARLOS HUGO GARZON YEPES Arquitecto – Magister en Estudio y Restauración de Monumentos Arquitectónicos Carrera 7 No 17 – 01 Of. 919. Bogotá - Colombia Tel: 334 58 24 / 622 56 58 - Cel: 310 310 68 38 E-MAIL: carloshgarzonarquitectos@gmail.com	
Chip Catastral AAA0090 FRNX				

1. IDENTIFICACION **BARRIO: Bosque Calderon Tejada** **CODIGO FICHA: 008207-019-04**

NOMBRE DEL BIEN:			clasificación arquitectonica:	Arquitectura Habitacional, Vivienda urbana unifamiliar	
OTROS NOMBRES					
MODALIDAD:	Inmueble de Interés Cultural (IIC) <input checked="" type="checkbox"/>			Sector de Interés Cultural (SIC) <input type="checkbox"/>	
APLICACIÓN:	Inmueble de Interés Cultural (IIC) <input checked="" type="checkbox"/>	Sector de Interés Cultural (SIC) <input type="checkbox"/>	Sector antiguo(SA) <input type="checkbox"/>	Sector de Desarrollo Individual(SDI) <input type="checkbox"/>	
	Sector Vivienda en Serie (SVS) <input type="checkbox"/>	Sector con agrupaciones y conjuntos(SAC) <input type="checkbox"/>	Monumentos conmemorativos y artísticos (MCA) <input type="checkbox"/>		
CATEGORÍA:	Dec. 606/2001: Conservación tipológica (CT) <input checked="" type="checkbox"/>	Conservación Integral (CI) <input type="checkbox"/>	Restitución parcial (RP) <input type="checkbox"/>	Restitución total (RT) <input type="checkbox"/>	
	Categoría Monumental (CM) <input type="checkbox"/>	Dec. 678/1994 Conservación Monumental (A) <input type="checkbox"/>	Conservación Arquitectónica (B) <input type="checkbox"/>		
DECLARATORIA:	Tiene Declaratoria como BIC? <input checked="" type="checkbox"/>	Acto Administrativo de la Declaratoria: <input checked="" type="checkbox"/>	Declaratorias Anteriores: <input type="checkbox"/>		
	Ambito de la Declaratoria: Distrital	Normativa: <input type="checkbox"/>	Decreto 606 de 2010		

2. LOCALIZACION **ON (Numero Licencia de Construcción): LC-1195**

Departamento:	Cundinamarca	Municipio:	Bogota	Dirección antigua:	Clle 54 A No.4-64	Dirección actual:	Clle 54 A No.4A-34
Localidad:	Chapinero	No. Localidad:	2	UPZ:	Pardo Rubio	No. UPZ:	90
Barrio:	Bosque Calderon Tejada	Cod. Barrio:	8207	Coordenadas: X=	101804222,00	Y=	104912,55
Decreto / Plancha No.	614-29/12/2006	No. MANZANA:	19	No. PREDIO:	4	Ced. CATASTRAL:	54A 4 10
						Mat. INMOBILIARIA:	050C00145032

PLANO DE LOCALIZACIÓN **TRAMA URBANA** **FOTOGRAFÍA (Contexto/Predio)**

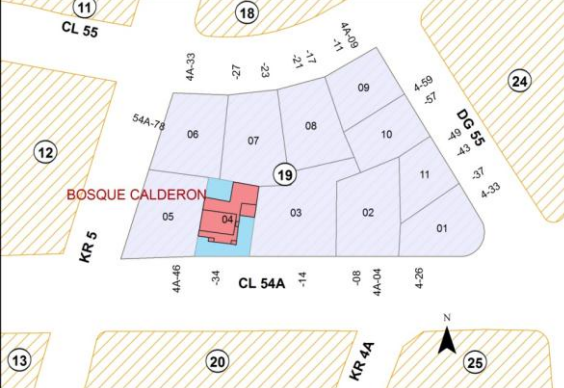





3. ORIGEN

FECHA:	24/03/1944	SIGLO:	xx	FUNDADOR:	LUIS F. LESMEZ	CLASIFICACION TIPOL.:	transicion
DISEÑADOR:		CONSTRUCTOR:		MELIVYO STANKOF	USO ORIGINAL:	residencial	

RESEÑA HISTÓRICA: Licencia No.3974 del 01-10-1947 Construir 2 casas de 2 pisos. Sin manzarda. La mayoría de las casas del barrio Bosque Calderon tejada, tienen una arquitectura de estilo republicano, teniendo en cuenta las fuerzas vivas que determinaron el proceso de urbanizacion del sector, en una epoca en la cual Chapinero era un sector destinado a las clases sociales mas privilegiadas, que se encontraba en las afueras de la ciudad y que se manifiesta en una tipologia especial y constructiva bien definida que se puede leer en el lenguaje arquitectonico y el entorno urbano. Dentro de este contexto, el inmueble mencionado hace parte de la zona declarada como Sector de Interes Cultural, por estar localizado en un area consolidada, que por sus valores historicos, esteticos y simbolicos, merece ser conservado.

4. OCUPACION ACTUAL

TIPO DE OCUPACION:	Propiedad Pública: <input type="checkbox"/>	Propiedad Privada: <input checked="" type="checkbox"/>	Posesión:		Tenencia:		Otro:		Cual?
DATOS PROPIETARIO:	Nombre o Razón Social:	ALBERTO ABDON LOPEZ TORRES Y OTROS	Tipo Doc.	C.C.	No. Documento:	19309750			
	Dirección:		Teléfono:		E-mail:				
DATOS OCUPANTE:	Nombre o Razón Social:	ALBERTO ABDON LOPEZ TORRES Y OTROS	Tipo Doc.	C.C.	No. Documento:	19309750			
	Dirección:		Teléfono:		E-mail:				
Observaciones:	NO SE PUDO INGRESAR	Base Cartografica:	CATASTRO DISTRITAL	Informacion Cartografica:	SINUPOT	Fuentes Documentales:	PLANEACION DISTRITAL		

FICHA No: 435		SECRETARIA DE PLANEACION DISTRITAL (SPD) INVENTARIO BIC / DECRETO 606 DEL AÑO 2001 DIRECCION DE PATRIMONIO Y RENOVACION URBANA CONTRATO DE CONSULTORIA No.126/2010	CARLOS HUGO GARZON YEPES Arquitecto – Magister en Estudio y Restauración de Monumentos Arquitectónicos 
Chip Catastral AAA0090 FRNX			

5. ASPECTO FISICO

CARACTERÍSTICAS:	Area del Predio:	161.8 m2	Número de Pisos:	2+Altillo	Uso Actual:	Habitacional	Estrato:	4	Tipología:	Continua: <input checked="" type="checkbox"/>	Aislada: <input type="checkbox"/>	Mixta: <input type="checkbox"/>
	Area total construida:	203 m2	Area Antejardín:		Area Libre:		Area Lote:	161.8 m2	Chip Catastral:	AAA0090 FRNX		

DIAGNOSTICO GENERAL DEL ESTADO DE CONSERVACION: Presenta intervenciones a nivel de fachada y en espacio interior, además de las intervenciones propias por el mantenimiento y adecuaciones a los nuevos usos, en el exterior no se identifico fisuras ni grietas de consideracion, no se evidencian humedades ascendentes o descendentes de importancia al interior su estructura portante presenta un buen estado de conservacion, construccion de 70 años de existencia, no/si hay problemas estructurales de consideracion, en conclusion su estado de conservacion es bueno.

CRITERIOS DE CALIFICACION:	CARACTERÍSTICAS URBANISTICAS:	CARACTERÍSTICAS ARQUITECTONICAS:	CARACTERÍSTICAS AMBIENTALES:
Representar en alguna medida y de modo tangible o visible una o más épocas de la historia de la ciudad o una o más etapas de la arquitectura y/o urbanismo en el país.	X	El inmueble, con retroceso y aislamiento lateral, se encuentra localizado en un predio medianero, aunque se localiza en un sector heterogeneo, forma parte de un contexto homogéneo y armonico. Se conserva el perfil de los inmuebles colindantes y el antejardín con zocalo de cerramiento característico de los inmuebles del sector. El inmueble se localiza en una manzana con un contenido patrimonial considerable sobre la calle 54a.	El inmueble posee características propias de la arquitectura eclectica, conocida como aquella que se produce entre 1920 y 1940, con prolongaciones tardias hasta 1950, basada en una mezcla de elementos de diversos lenguajes arquitectonicos. Constituye una edificación de tamaño mediano con importancia urbanística y arquitectonica y características formales ajustadas a la escala del predio y del barrio.
Ser un testimonio o documento importante en el proceso histórico de planificación o formación de la estructura física de la ciudad.	X		La existencia del antejardín como espacio verde se une a la presencia de franjas verdes en el andén y genera una lectura de espacios arborizados y con vegetación que confiere al sector urbano una característica especial dentro de la ciudad.
Ser un ejemplo cultural importante de un tipo de edificación o conjunto arquitectónico.			
Ser un testimonio importante de la conformación del hábitat de un grupo social determinado.			
Constituir un hito de referencia urbana culturalmente significativo en la ciudad.			
Ser un ejemplo destacado de la obra de un arquitecto urbanista o de un grupo de estos de trayectoria reconocida a nivel nacional o internacional.			
Estar relacionado con personajes o hechos significativos de la historia de la ciudad o del país.			

DESCRIPCIÓN GENERAL: Tamaño y proporción de los vanos mas horizontales. Predominio del lleno sobre el vacío. Uso del ladrillo como material de la fachada. Manejo especial del ladrillo en la chimenea. Relieves en fachada por medio del adecuado trabajo del ladrillo. Se destacan los chaflanes y acartalamientos en ladrillo y piedra que marcan el segundo piso en el cuerpo principal.

DER. DE EDIFICABILIDAD / UPZ:	DER. DE PLUSVALIA	SI: <input type="checkbox"/>	NO: <input checked="" type="checkbox"/>	PORCENTAJE EXENCION PREDIAL ACUERDO 426/2009:
--------------------------------------	--------------------------	------------------------------	---	--

6. INTERVENCIONES

FECH. CONSTRUCCION:	10/03/1948	SIGLO:	XX	CONSTRUCTOR:	ROBERTO FRANCO	LIC. CONSTRUCCION:	1430	TIPO DE INTERVENCIÓN:	modificación
----------------------------	------------	---------------	----	---------------------	----------------	---------------------------	------	------------------------------	--------------

DESCRIPCIÓN DE LAS INTERVENCIONES: HACE UNA MANZARDA A LA FICNA UBICADA EN LA CL 54 A no.4-64. LICENCIA 3974. LICENCIA 1430 SOLICITA RIVADENEIRA 10-03-1948 PARA UNA EDIFICACION.

ALTERACIONES A LA EDIFICACION VISIBLES DESDE EL EXTERIOR:	POSIBILIDADES DE INTERVENCIÓN:
	Estos dos inmuebles presentan similar tipología sobre la calle 54ª. El área afectada son los m2 del predio, la zona de influencia abarca la manzana catastral, las posibilidades de intervención son las obras permitidas del NIVEL 2.

7. VALORACION Y SIGNIFICACION CULTURAL DEL BIEN

VALOR PATRIMONIAL	CRITERIOS DE VALORACIÓN	1	2	3	4	5	*Califique del 1 al 5 donde:	CRITERIOS DE VALORACION:	CRITERIOS URBANOS:
VALOR HISTORICO	ANTIGÜEDAD					X	1. Malo	Conformar y hace parte de un paisaje urbano homogéneo, reconocido por la memoria colectiva de la ciudad. Contribuye a una valoración AMBIENTAL de calidad en la ciudad; el sector y su paisaje urbano garantizan por su forma urbana y arquitectonica un paisaje urbano con altos estándares de calidad ambiental.	
	AUTORIA					X	2. Regular		
AUTENTICIDAD					X	3. Aceptable			
VALOR ESTETICO FORMAL	CONSTITUCION DEL BIEN					X	4. Bueno		
	FORMA					X	5. Excelente		
	ESTADO DE CONSERVACION					X		CRITERIOS DE LA ESTRUCTURA:	
VALOR SIMBOLICO	CONTEXTO AMBIENTAL					X	*Según Decreto 763 de 2009. Ley 1185 de 2008	La Estructura es el elemento articulador de los componentes de una respuesta arquitectonica, se refiere a la constitucion de uso y organización del espacio arquitectonico. Todas las dependencias estan iluminadas y ventiladas con una adecuada zonificación y funcionamiento. Las proporciones entre planta y alzado, los vanos y la modulacion en la composicion arquitectonica, responden a una identidad, con un marcado eclecticismo formal, tipico de las edificaciones del sector.	CRITERIOS FORMALES:
	CONTEXTO URBANO					X			
	CONTEXTO FISICO					X			
	REPRESENTATIVIDAD					X			

OBSERVACIONES GENERALES DE VALORACION / SIGNIFICACION CULTURAL DEL BIEN:

El diagnostico del estado de conservacion, la descripcion general demuestran pocas intervenciones y el inmueble mantiene el estado original la calificacion es 4. La estructura espacial es el valor arquitectonico mas relevante del inmueble, porque conserva sus características tipologicas originales en cuanto a intercomunicacion del espacio habitable y la totalidad resultante. Las dependencias conservan sus dimensiones y vanos originales.

Jerarquia Arquitectonica, contribuye a la conformación y consolidación de una memoria colectiva en la ciudad. La forma arquitectonica se expresa de manera directa en la volumetria que contiene el espacio, identificada a través de la esquematización y la construcción de la forma.

CRITERIOS DE SIGNIFICACION:

Por ser uno de los primeros ejemplos de tipología de arquitectura unifamiliar. El uso identifica al espacio como contenedor de eventos propios de uno o varios usuarios, su finalidad es la intención de uso y la subdivisión del espacio como expresión de esa intención.

FICHA No:
435

Chip Catastral
AAA0090 FRNX



SECRETARIA DE PLANEACION DISTRITAL (SPD)
INVENTARIO BIC / DECRETO 606 DEL AÑO 2001
DIRECCION DE PATRIMONIO Y RENOVACION URBANA
CONTRATO DE CONSULTORIA No.126/2010

CARLOS HUGO GARZON YEPES
Arquitecto – Magister en Estudio y
Restauración de Monumentos Arquitectónicos

Carrera 7 No 17 – 01 Of. 919. Bogotá - Colombia
Tel: 334 58 24 / 622 56 58 - Cel: 310 310 68 38
E-MAIL: carloshgarzonarquitectos@gmail.com



8. PLANOS ARQUITECTONICOS

ESQUEMA DE LEVANTAMIENTO: PLANTAS, ALZADOS, FACHADAS, CORTES.

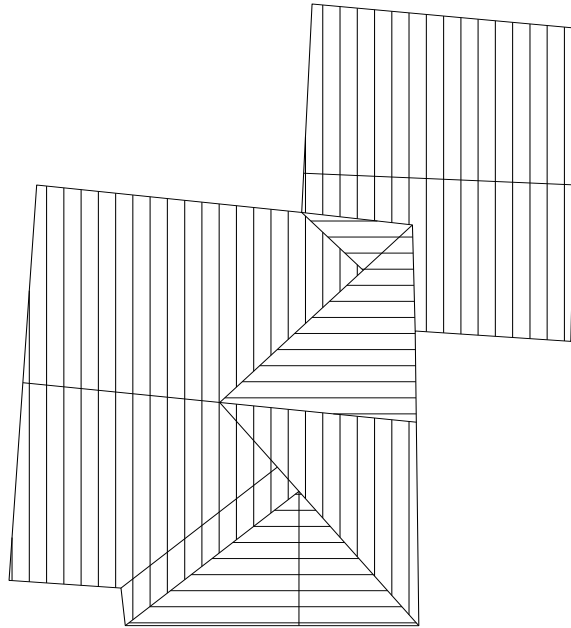

NO SE PERMITIÓ EL
ACCESO AL INMUEBLE EN
LA VISITA REALIZADA EN
LA FECHA: 2 NOV 2010



PLANOS DE ARCHIVO

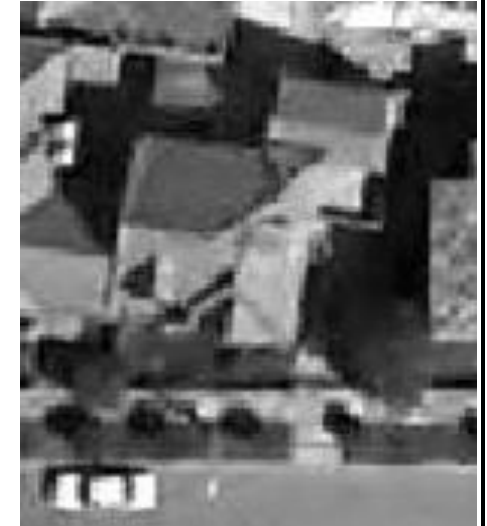

NO FUE DISPONIBLE LA
INFORMACIÓN
PLANIMÉTRICA, EN
CONSULTAS REALIZADAS
EN LOS ARCHIVOS
DISTRITALES.

Observaciones:

Base
Cartografica:

PLANO GEOREFERENCIADO Y
ESTA CONSULTORIA

Informacion
Cartografica:

Fuentes
Documentales:

FICHA No:

435

Chip Catastral
AAA0090 FRNX



ALCALDIA MAYOR
DE BOGOTÁ D.C.

SECRETARIA DE PLANEACION DISTRITAL (SPD)
INVENTARIO BIC / DECRETO 606 DEL AÑO 2001
DIRECCION DE PATRIMONIO Y RENOVACION URBANA
CONTRATO DE CONSULTORIA No.126/2010

CARLOS HUGO GARZON YEPES
Arquitecto – Magíster en Estudio y
Restauración de Monumentos Arquitectónicos

Carrera 7 No 17 – 01 Of. 919. Bogotá - Colombia
Tel: 334 58 24 / 622 56 58 - Cel: 310 310 68 38
E- MAIL: carloshgarzonarquitectos@gmail.com



9. REGISTRO FOTOGRAFICO



FOTOGRAFIAS DEL CONTEXTO



FOTOGRAFIAS DE ARCHIVO

FUENTE
DOCUMENTAL

ESTA CONSULTORIA

BIBLIOGRAFIA

10. RESPONSABLE DEL INVENTARIO

ENTIDAD
CARLOS HUGO GARZON YEPES
Arquitecto Restaurador de Monumentos



Vo. Bo. DIRC. ESTUDIOS CARLOS HUGO GARZON YEPES

DILIGENCIO

ARQ. CARMEN ELENA GARZON MOSQUERA

REVISO

Vo. Bo. INTERVENTORIA SDP

FECHA DE ACTUALIZACION: Diciembre de